

- Wilt u kwijtschelding aanvragen van de opgelegde gemeentelijke belastingen van de gemeente Arnhem? Doorloop de stappen op blad 3 van dit formulier en bepaal zo of u in aanmerking komt voor kwijtschelding.
- Indien u de afgelopen 2 jaar volledige kwijtschelding heeft gehad en u heeft nog steeds hetzelfde inkomen, dan hoeft u alleen vraag 1, 3 en 5 in te vullen en een kopie van uw maandinkomen bij te voegen.
- Beoordeel eerst aan de hand van het schema of u in aanmerking komt voor kwijtschelding!

U dient dit formulier volledig in te vullen. Alleen dan kan de gemeente beoordelen of u voor kwijtschelding in aanmerking komt. Staat er een sterretje* bij, kijk dan in de toelichting links op het formulier. Vergeet niet het formulier te ondertekenen, anders kan de gemeente uw verzoek niet in behandeling nemen.

1. Gegevens

Toelichting

bij de vragen op deze pagina

Voor welke aanslag(en) vraagt u kwijtschelding?

Naam _____

Vorderingnummer(s) _____ (neem dit over van uw aanslagbiljet)

Subjectnummer _____ (neem dit over van uw aanslagbiljet)

2. Huidige situatie

Hoe is uw situatie?

a Wat is uw leeftijd? _____

b Woont u samen met een partner of bent u getrouwd? Ja Nee

Zo ja, hoe oud is die partner? _____

c Heeft u thuiswonende kinderen jonger dan 18 jaar? Ja Nee

Zo ja, hoeveel thuiswonende kinderen betreft het? _____

3. Netto inkomen

*Overige inkomsten

U moet alle andere inkomsten invullen. Bijvoorbeeld kamer-verhuur, krantenwijk, alimentatie, kinderbijdrage van ex-partner, ouderlijke bijdrage, heffingskortingen en zorgtoeslag.

Wat is uw netto inkomen per maand?

Vul alle inkomsten van uzelf en uw huisgenoten in

a Loon, studiefinanciering, pensioen, uitkering, e.d. _____ €

► b Overige inkomsten* (heffingskorting, zorgtoeslag) _____ €

4. Kosten

* **Hypotheekrente**

De premie voor de spaar- of levensverzekering van uw hypotheek telt niet als aftrekbare uitgave.

Wat zijn uw woonkosten per maand?

Bruto huur	€	_____
Huurtoeslag	€	_____
▶ Hypotheekrente*	€	_____

Heeft u een aanslag van de Belastingdienst over het afgelopen jaar ontvangen en/of zuiveringslasten aan het waterschap betaald? Stuur dan ook het bank-/ giroafschrift van de betaling hiervan mee!

Wat zijn uw overige kosten per maand?

Premie ziektekostenverzekering	€	_____
Alimentatie voor ex-partner en/of kinderen	€	_____
Overige uitgaven, bijv. afdracht aan sociale dienst voor ex-partner	€	_____
Aflossing schulden	€	_____

5. Ondertekening

Geautomatiseerde kwijtschelding

Ik verleen hierbij toestemming aan de heffingsambtenaar van de gemeente Arnhem om de voor kwijtschelding relevante gegevens te controleren of op te vragen bij de Dienst Inwonerszaken, de Belastingdienst, UUV en de RDW.

Naam _____

Adres _____

Telefoonnummer _____

E-mail adres _____

Datum en handtekening _____

6. Insturen van het formulier

Controleer of u alle bewijsstukken* heeft toegevoegd en stuur het formulier naar:

Gemeente Arnhem, Dienst Inwonerszaken
Afdeling Belastingen
Antwoordnummer 5000
6800 WC Arnhem

U dient dit formulier volledig in te vullen. Alleen dan kan de gemeente beoordelen of u voor kwijtschelding in aanmerking komt. Staat er een sterretje* bij, kijk dan in de toelichting links op het formulier. Vergeet niet het formulier te ondertekenen, anders kan de gemeente uw verzoek niet in behandeling nemen.

Toelichting

bij de vragen op deze pagina

Overwaarde

U heeft overwaarde in uw huis als het nu meer waard is dan uw hypotheekschuld. Bij verkoop zou u geld overhouden.

Auto

(nodig i.v.m. werk, ziekte, enz.) De auto kan, behalve voor uzelf, ook nodig zijn voor een zieke of invalide gezinslid dat zelf geen auto kan betalen of besturen. Een bewijs van onmisbaarheid kunt u dan vragen aan een vertrouwensarts. Heeft u de auto geheel of gedeeltelijk van de Dienst Inwonerszaken, dan geldt dat ook als bewijs.

Bewijsstukken

- Kopieën van:
- Loon- of uitkeringsbewijs
 - Maandelijkse studiefinanciering
 - Maandopgave huur
 - Beschikking huurtoeslag
 - Overzicht hypotheekrente
 - Bewijs premie ziektekosten (mag recent bankafschrift zijn)
 - Overzicht hypothecaire lening per 1 januari j.l.
 - Laatste (spaar)rekeningafschriften (ook spaarloon)
 - Kentekenbewijs auto
 - Heffingskorting
 - Zorgtoeslag

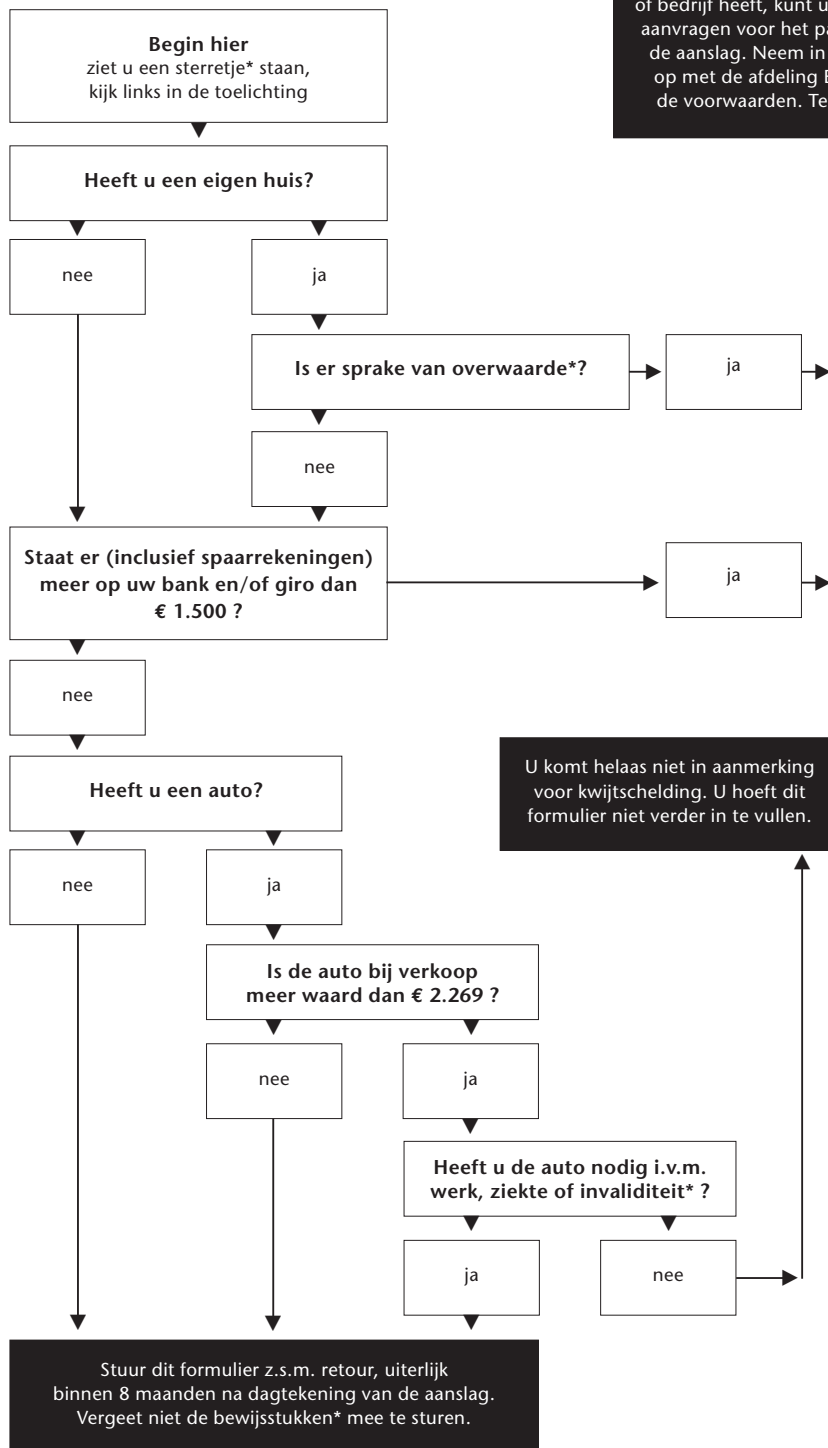

Let op: als u een zelfstandig beroep of bedrijf heeft, kunt u ook kwijtschelding aanvragen voor het particuliere deel van de aanslag. Neem in dat geval contact op met de afdeling Belastingen i.v.m. de voorwaarden. Tel. 0900-2626000

U komt helaas niet in aanmerking voor kwijtschelding. U hoeft dit formulier niet verder in te vullen.

Stuur dit formulier z.s.m. retour, uiterlijk binnen 8 maanden na dagtekening van de aanslag. Vergeet niet de bewijsstukken* mee te sturen.